N. CATALOGO	Op. 58
TITOLO CONVENZ.	[Vocalizzo. Br, pf. varie]
TITOLO ORIGINALE	*VOCALIZZO / per / Baritono e Pianoforte*
DESCRIZIONE	Ms. autogr.; S. Giustina Bellunese, sabato 6 settembre 1998; partit.; 3 cc. (bella copia); 325 x 235 mm; 1 c. (brutta copia); 315 x 235 mm
ORGANICO	Partit.: Br, pf
INCIPIT MUSICALE	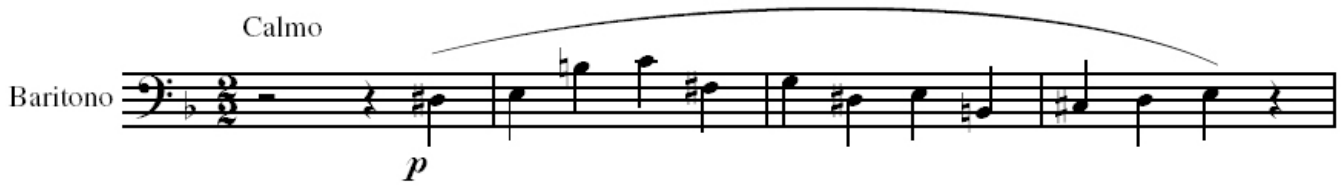
SEZIONI	Calmo 2/2 Fa, Mosso, con eleganza 3/4 Si♭, Più mosso ancora ed assai morbido 3/4 Si, Andante 3/4 Re min.
NOTE	2 fotocopie incomplete del manoscritto. Inserita dall'Autore nella cartella Q, intitolata *Esercizi di Vocalizzo*.
DATAZIONE	1998
GENERE	Musica da camera vocale